

แผนที่สวนป่ากาญจนดิษฐ์

ประวัติสวนป่า



พันธกิจ

1. พัฒนาที่ดินสวนป่าให้เป็นสวนป่าเศรษฐกิจอย่างยั่งยืน ใช้ประโยชน์พื้นที่ป่าเศรษฐกิจตามศักยภาพสวนป่า
2. ส่งเสริมการปลูกไม้เศรษฐกิจพัฒนาระบบ และสร้างกลไกการตลาดไม้เศรษฐกิจอย่างเป็นธรรม
3. ส่งเสริมและพัฒนาธุรกิจอุตสาหกรรมไม้ และส่งเสริมชุมชนท้องถิ่นด้านอุตสาหกรรมไม้
4. วิจัยพัฒนาการปลูกและใช้ประโยชน์จากไม้เศรษฐกิจ
5. ปรับโครงสร้างทางการเงินทั้งระบบ พัฒนาสินทรัพย์เพื่อสนับสนุนภารกิจขององค์กร
6. พัฒนาชุมชนท้องถิ่นโดยใช้สวนป่าเป็นฐาน
7. สงวน อนุรักษ์ บริบาลช้างไทย และพื้นที่พุทธศาสนารธรรมชาติและสิ่งแวดล้อม
8. พัฒนารัฐกิจบริการอย่างครบวงจร พัฒนารัฐกิจท่องเที่ยว

สวนป่ากาญจนดิษฐ์ สังกัดองค์การอุตสาหกรรมป่าไม้ กระทรวงทรัพยากรธรรมชาติและสิ่งแวดล้อม ได้เริ่มดำเนินการ ปี พ.ศ.2517 โดยการปลูกสร้างสวนป่าแปลงปี 2518-2525 มีเนื้อที่ตามทะเบียน 5,618 ไร่ เป็นสวนป่าโครงการที่ 3 โดยองค์การอุตสาหกรรมป่าไม้ รับผิดชอบแทนบริษัท จังหวัดสุราษฎร์ธานีทำไม้จำกัด ตามเงื่อนไขสัมปทานทำไม้ชนิดไม้เดิม ได้แก่ ยางนา, ยูคาลิปตัส, กระถินยักษ์ และทัง เป็นต้น ต่อมาเมื่อวันที่ 8 มิถุนายน 2538 กรมป่าไม้ได้ส่งมอบพื้นที่สวนป่ากาญจนดิษฐ์ให้องค์การอุตสาหกรรมป่าไม้ดูแลรักษา และใช้ประโยชน์ โดยแบ่งพื้นที่ตามการบริหารงาน ดังนี้

1. พื้นที่รับมอบ	6,088	ไร่
2. พื้นที่ GPS	6,651.461	ไร่
3. พื้นที่เศรษฐกิจ	2,552.27	ไร่
4. พื้นที่อนุรักษ์	758.44	ไร่
5. พื้นที่อื่นๆ	3,340.751	ไร่

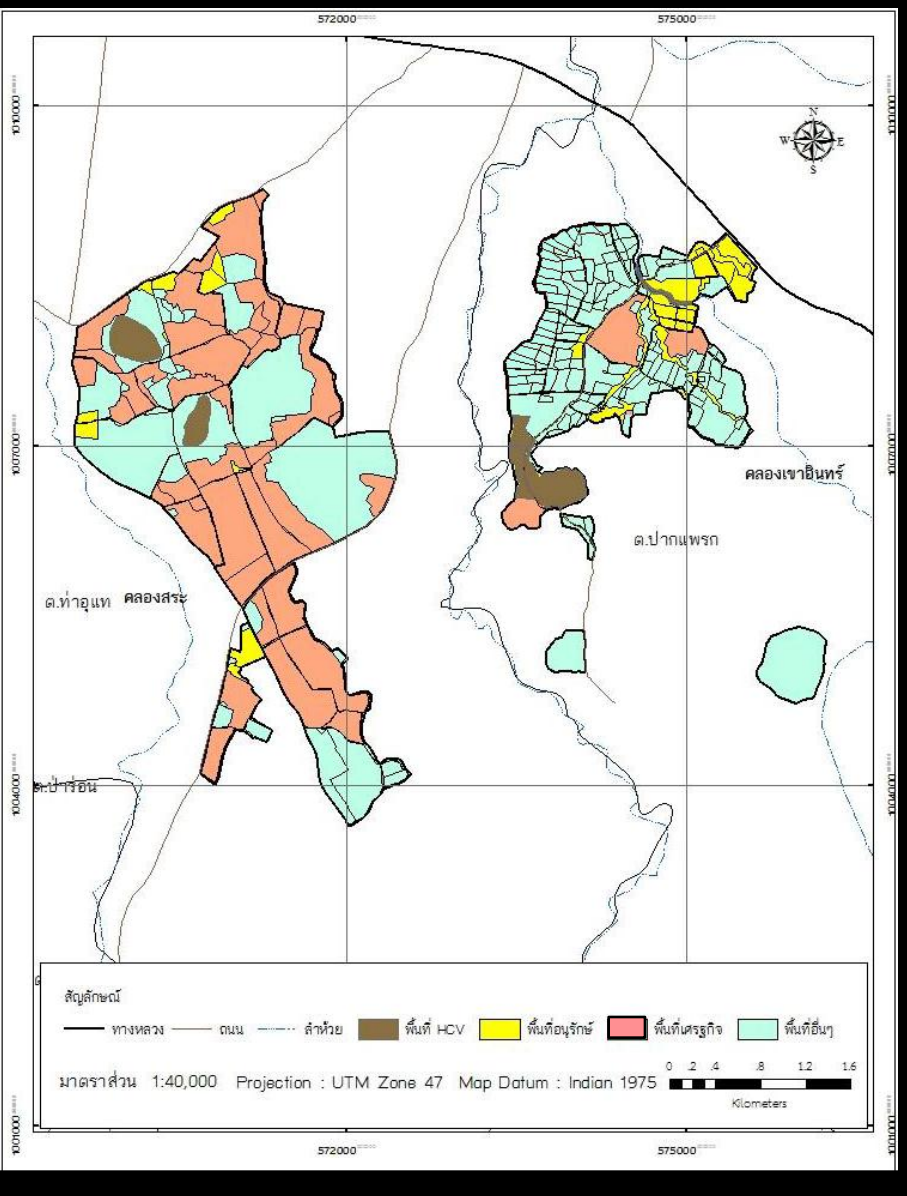

ด้านเศรษฐกิจ

วัตถุประสงค์

1. พัฒนาและบริหารสวนป่าไม้เศรษฐกิจให้มีผลผลิตที่พอเพียง และมีคุณภาพตามมาตรฐานสากล
2. ดูแลและบำรุงรักษาพื้นที่สวนป่าตามหลักวิชาการและปรับปรุงกระบวนการบริหารงานตามงบประมาณที่ได้รับ ลดต้นทุนการผลิตเพื่อสร้างมูลค่าทางด้านเศรษฐกิจและสังคม
3. พัฒนาบุคลากรสวนป่าให้ปฏิบัติงานอย่างเต็มศักยภาพ

แผนบริหารจัดการ

1. การดูแลพื้นที่เปิดกรีดและการเก็บเกี่ยวผลผลิตน้ำยางพารา
2. การดูแลรักษาพื้นที่ปลูกสร้างสวนป่าไม้ยางพาราก่อนเปิดกรีด
3. การปลูกสร้างสวนป่าไม้ยางพาราทดแทนพื้นที่ทำไม้
4. การทำไม้ยางพาราออกจากพื้นที่สวนป่า

แผนการทำไม้ 6 ปี (2559-2564)

รายการ	ปี 2559	ปี 2560	ปี 2561	ปี 2562	ปี 2563	ปี 2564
ไม้ยางพารา - พื้นที่ (ไร่)	234.35	207.13	237.10	251.44	250.05	113.05

แผนการปลูกทดแทนพื้นที่ทำไม้ 6 ปี (2559-2564)

รายการ	ปี 2559	ปี 2560	ปี 2561	ปี 2562	ปี 2563	ปี 2564
พื้นที่ปลูกสร้าง (ไร่) - แปลงใหม่	392.44*	207.13	237.10	251.44	250.55	113.05

*หมายเหตุ การปลูกทดแทนพื้นที่ทำไม้ปี 2559 เป็นพื้นที่ทำไม้ประจำปี 2559 จำนวน 234.35 ไร่ รวมพื้นที่ตัดค้างจากการทำไม้ปี 2558 จำนวน 158.09 ไร่

แผนการตรวจติดตามประจำปี

เรื่อง	วิธีการ	ความถี่การตรวจติดตาม
1. การติดตามผลผลิต	1. เก็บข้อมูลจำนวนเบอร์กรีดแต่ละวัน 2. ตรวจสอบเช็คข้อมูลเปอร์เซ็นต์ DRC แต่ละวัน 3. ตรวจสอบเช็คข้อมูลน้ำหนัก 4. ตรวจสอบวัดปริมาตรไม้และพื้นที่ทำไม้ทั้งหมด	ทุกวัน ทุกวัน ทุกวัน ก่อนทำไม้
2. รายได้	1. ตรวจสอบเช็คตามใบเสร็จรับเงิน 2. ใบชั่งน้ำหนัก/ใบแสดงรายละเอียดเปอร์เซ็นต์ DRC	ทุกวัน ทุกวัน
3. ค่าใช้จ่าย	1. ควบคุมค่าใช้จ่ายให้อยู่ในกรอบงบประมาณและสอดคล้องกับผลผลิต	ทุกไตรมาส
4. สำรวจการผลัดไม้ยางพารา	1. ดำเนินการสำรวจผลผลิต 100%	ทุกปี

