

แผนที่สวนป่าคลองท่อม

ประวัติคลองป่า

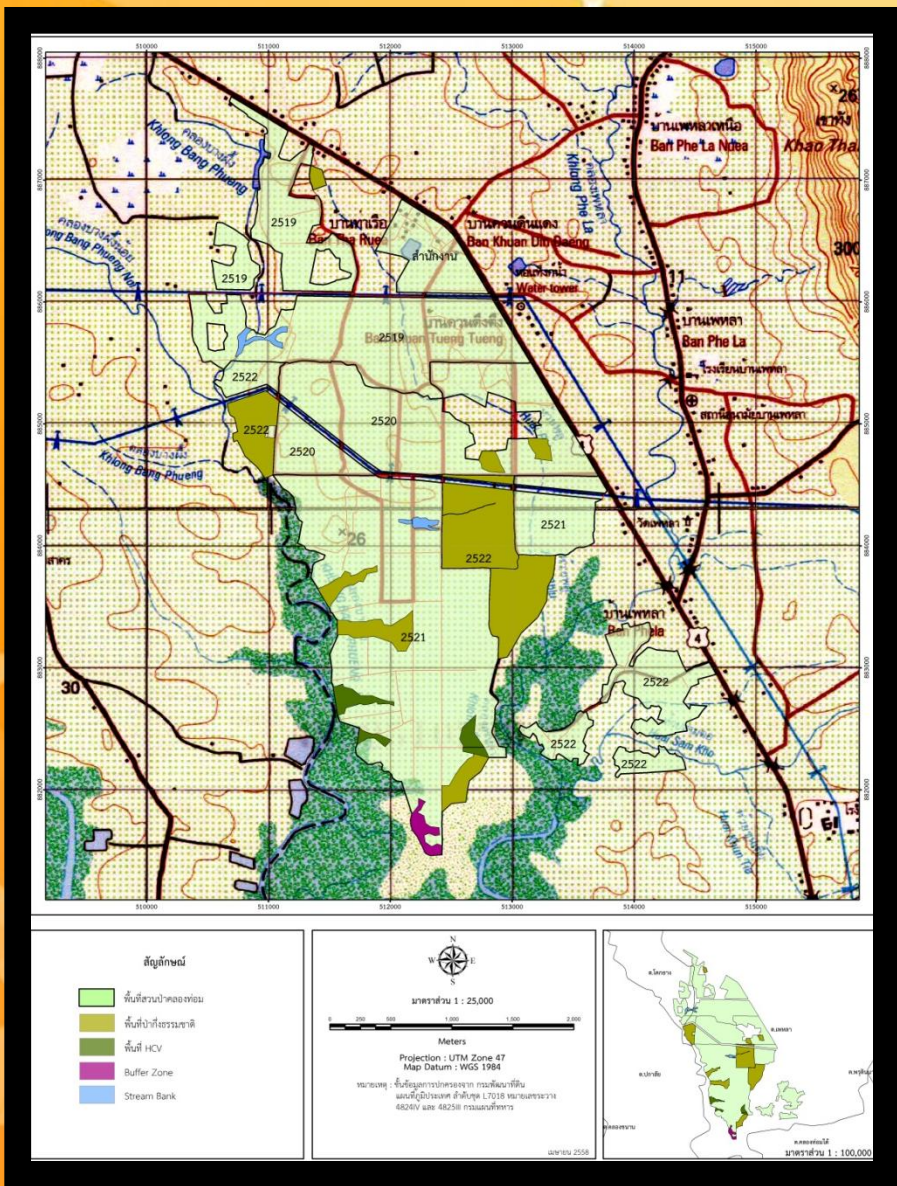

สวนป่าคลองท่อมเป็นสวนป่าโครงการ 2 ปลุกทดแทนสัมปทานการทำไม้ขององค์การอุตสาหกรรมป่าไม้ เริ่มดำเนินการเมื่อปี พ.ศ. 2518 และกรมป่าไม้ได้ส่งมอบพื้นที่สวนป่าคลองท่อมให้องค์การ-อุตสาหกรรมป่าไม้ดูแลรักษา และใช้ประโยชน์ตามมติ ครม.ปี 2535 ซึ่งได้ส่งมอบ/รับมอบเสร็จสิ้นตามบันทึกลงวันที่ 8 มิ.ย. 2538 อยู่ในพื้นที่ป่าสงวนแห่งชาติป่าชายเลนคลองบางฝั่ง-คลองพ้อทองที่ อ.คลองท่อม จ.กระบี่ ปัจจุบันมีเนื้อที่ 5,320.24 ไร่

พันธกิจ

1. พัฒนาที่ดินสวนป่าให้เป็นสวนป่าเศรษฐกิจอย่างยั่งยืน ใช้ประโยชน์พื้นที่ป่าเศรษฐกิจตามศักยภาพสวนป่า
2. ส่งเสริมการปลูกไม้เศรษฐกิจพัฒนาระบบ และสร้างกลไกการตลาดไม้เศรษฐกิจอย่างเป็นธรรม
3. ส่งเสริมและพัฒนาธุรกิจอุตสาหกรรมไม้ และส่งเสริมชุมชนท้องถิ่นด้านอุตสาหกรรมไม้
4. วิจัยพัฒนาการปลูกและใช้ประโยชน์จากไม้เศรษฐกิจ
5. ปรับโครงสร้างทางการเงินทั้งระบบ พัฒนาสินทรัพย์เพื่อสนับสนุนภารกิจขององค์กร
6. พัฒนาชุมชนท้องถิ่นโดยใช้สวนป่าเป็นฐาน
7. สงวน อนุรักษ์ บริบาลช้างไทย และฟื้นฟูทรัพยากรธรรมชาติและสิ่งแวดล้อม
8. พัฒนาธุรกิจบริการอย่างครบวงจร พัฒนาธุรกิจท่องเที่ยว



ด้านเศรษฐกิจ

แผนการทำไม้ 6 ปี (2559-2564)

รายการ	ปี 2559	ปี 2560	ปี 2561	ปี 2562	ปี 2563	ปี 2564
ไม้ยางพารา						
- พื้นที่ (ไร่)	354.54	399.30	495.00	393.17	169.40	-

แผนการปลูกทดแทนพื้นที่ทำไม้ 6 ปี (2559-2564)

รายการ	ปี 2559	ปี 2560	ปี 2561	ปี 2562	ปี 2563	ปี 2564
พื้นที่ปลูกสร้าง (ไร่)						
- แปลงใหม่	500.00	354.54	399.30	495.00	393.17	169.40

แผนการตรวจติดตามประจำปี

เรื่อง	วิธีการ	ความถี่การตรวจติดตาม
1. การติดตามผลผลิต	1. เก็บข้อมูลจำนวนเบอร์กรีตแต่ละวัน 2. ตรวจสอบเช็คข้อมูลเปอร์เซ็นต์ DRC แต่ละวัน 3. ตรวจสอบเช็คข้อมูลน้ำหนัก 4. ตรวจสอบวัดปริมาตรไม้และพื้นที่ทำไม้ทั้งหมด	ทุกวัน ทุกวัน ทุกวัน ก่อนทำไม้
2. รายได้	1. ตรวจสอบเช็คตามใบเสร็จรับเงิน 2. ใบชั่งน้ำหนัก/ใบแสดงรายละเอียดเปอร์เซ็นต์ DRC	ทุกวัน ทุกวัน
3. ค่าใช้จ่าย	1. ควบคุมค่าใช้จ่ายให้อยู่ในกรอบงบประมาณและสอดคล้องกับผลผลิต	ทุกไตรมาส
4. สำรวจการผลผลิตไม้ยางพารา	1. ดำเนินการสำรวจผลผลิต 100%	ทุกปี



วัตถุประสงค์

1. พัฒนาและบริหารสวนป่าไม้เศรษฐกิจให้มีผลผลิตที่พอเพียง และมีคุณภาพตามมาตรฐานสากล
2. ดูแลและบำรุงรักษาพื้นที่สวนป่าตามหลักวิชาการและปรับปรุงกระบวนการบริหารงานตามงบประมาณที่ได้รับ ลดต้นทุนการผลิตเพื่อสร้างมูลค่าทางด้านเศรษฐกิจและสังคม
3. พัฒนาบุคลากรสวนป่าให้ปฏิบัติงานอย่างเต็มศักยภาพ

แผนบริหารจัดการ

1. การดูแลพื้นที่เปิดกรีตและการเก็บเกี่ยวผลผลิตน้ำยางพารา
2. การดูแลรักษาพื้นที่ปลูกสร้างสวนป่าไม้ยางพาราก่อนเปิดกรีต
3. การปลูกสร้างสวนป่าไม้ยางพาราทดแทนพื้นที่ทำไม้
4. การทำไม้ยางพาราออกจากพื้นที่สวนป่า