

(สำเนา)

ประกาศองค์การอุตสาหกรรมป่าไม้เขตแพร่

ครั้งที่ ๑๐/๒๕๖๙

เรื่อง การจำหน่ายไม้สักท่อนสวนป่าแม่คำปอง - แม่สาย อำเภอร้องกวาง จังหวัดแพร่

ด้วยองค์การอุตสาหกรรมป่าไม้เขตแพร่ องค์การอุตสาหกรรมป่าไม้ภาคเหนือบน จะดำเนินการจำหน่ายไม้สักท่อนสวนป่าแม่คำปอง - แม่สาย แปลงปี ๒๕๒๗ ตอนที่ ๓ (๓) งวดที่ ๒/๒๕๖๙ รวม ๑๐ กอง ไม้จำนวน ๒๖๘ ท่อน ปริมาตร ๕๘.๑๖ ลูกบาศก์เมตร โดยกำหนดยื่นเสนอราคา ในวันศุกร์ที่ ๑๐ เมษายน ๒๕๖๙ เวลา ๑๐.๐๐ - ๑๑.๐๐ น. ณ สวนป่าแม่คำปอง - แม่สาย อำเภอร้องกวาง จังหวัดแพร่

ผู้สนใจติดต่อสอบถามรายละเอียดและเงื่อนไขตามประกาศข้างต้นนี้ได้ที่ องค์การอุตสาหกรรมป่าไม้เขตแพร่ เลขที่ ๒๖๗ ถนนยันตรกิจโกศล ตำบลในเวียง อำเภอเมือง จังหวัดแพร่ โทร. ๐๕๔ - ๕๒๑๔๕๑ โทรสาร. ๐๕๔ - ๕๒๑๔๐๑ ได้ในวันและเวลาราชการ

ประกาศ ณ วันที่ ๗ เมษายน พ.ศ. ๒๕๖๙

(ลงนาม) ไพศาล ไชยสาร

(นายไพศาล ไชยสาร)

ผู้จัดการองค์การอุตสาหกรรมป่าไม้เขตแพร่

องค์การอุตสาหกรรมป่าไม้เขตแพร่



"ติดต่อสอบถาม บริการจำหน่ายไม้สักสวนป่า"

สำเนาถูกต้อง

(นางสาวปิยะรัตน์ มณีพันธ์)

พนักงาน (ระดับ ๓) งานแผนงานและประเมินผล

องค์การอุตสาหกรรมป่าไม้เขตแพร่

ใบยื่นเสนอราคาซื้อไม้สักสวนป่าแม่คำปอง - แม่สาย แปลงปี 2527 ตอนที่ 3 (3) งวดที่ 2/2569
 ตามประกาศองค์การอุตสาหกรรมป่าไม้เขตแพร่ ครั้งที่ 10/2569 ลงวันที่ 7 เมษายน 2569
 ยื่นเสนอราคาในวันที่ 10 เมษายน 2569 เวลา 10.00 - 11.00 น.

ข้าพเจ้า..... ที่อยู่.....

เบอร์โทร.....

ขอเสนอซื้อไม้สักสวนป่า ดังนี้

| กองที่ | รหัสกองไม้ | ขนาด ยาว/โค | | จำนวนไม้ | | ราคาที่กำหนด รวมภาษี | ราคาที่เสนอซื้อ รวมภาษี | หมายเหตุ |
|--------|------------|-------------|-----------|----------|---------|-------------------------|----------------------------|----------|
| | | โค(ซ.ม.) | ยาว(ซ.ม.) | ท่อน | ปริมาตร | | | |
| 1 | B1 | 50-79 | 220-470 | 50 | 6.69 | 69,900.00 | | |
| 2 | B2 | 50-79 | 400-620 | 38 | 6.75 | 73,200.00 | | |
| 3 | B3 | 60-79 | 610-620 | 27 | 6.65 | 82,500.00 | | |
| 4 | B4 | 80-99 | 220-370 | 30 | 5.54 | 80,700.00 | | |
| 5 | B5 | 80-99 | 220-350 | 31 | 5.75 | 85,700.00 | | |
| 6 | B6 | 80-99 | 270-420 | 25 | 5.66 | 88,100.00 | | |
| 7 | B7 | 80-99 | 410-420 | 21 | 5.52 | 91,900.00 | | |
| 8 | B8 | 100-149 | 220-370 | 19 | 5.24 | 106,000.00 | | |
| 9 | B9 | 100-149 | 300-410 | 16 | 5.24 | 107,400.00 | | |
| 10 | B10 | 100-139 | 400-420 | 11 | 5.12 | 117,200.00 | | |
| | | | รวม | 268 | 58.16 | 902,600.00 | - | |

กองที่ 1 - 10 รวมกองอยู่หมอนไม้บ้านห้วยเอียด

สวนป่าแม่คำปอง-แม่สาย อำเภอร้องกวาง จังหวัดแพร่

www.northfio.com

(ลงชื่อ).....ผู้เสนอราคา

(.....)

หมายเหตุ

1. ให้นำใบยื่นเสนอราคาฉบับนี้มาด้วย ในวันที่ทำการเสนอราคา
2. ต้องวางเงินมัดจำค่าซื้อไม้ไม่ต่ำกว่า 10% ของราคาไม้ที่เสนอได้ ทั้งนี้ต้องไม่ต่ำกว่ากองละ 5,000.- บาท
3. โปรดชำระค่าซื้อไม้และรับมอบไม้ที่เสนอราคาซื้อให้เสร็จสิ้นภายใน 5 วัน นับแต่วันประมูล
4. ชำระค่าซื้อไม้โดยโอนเข้าบัญชี "องค์การอุตสาหกรรมป่าไม้เขตแพร่"
ธนาคารกรุงไทย สาขาแพร่ เลขที่ 506-1-15958-6
5. กรุณาโทรแจ้งให้ทราบด้วยเมื่อท่านโอนเงินเข้าบัญชีแล้ว 0-5452-1451

รายละเอียดไม้สักสวนป่าแม่คำปอง-แม่สาย
องค์การอุตสาหกรรมป่าไม้เขตแพร่ แปลงปี 2527 ตอนที่ 3 (3)งวดที่ 2/2569

กองที่ 1 สัญลักษณ์กองไม้ B1

ความโต 50-79 ซม. ความยาว 220-470 ซม.

ไม้สักจำนวน 50 ท่อน ปริมาตร 6.69 ลบ.ม. ราคา 69,900 บาท



กองที่ 2 สัญลักษณ์กองไม้ B2

ความโต 50-79 ซม. ความยาว 4000-620 ซม.

ไม้สักจำนวน 38 ท่อน ปริมาตร 6.75 ลบ.ม. ราคา 73,200 บาท



กองที่ 3 สัญลักษณ์กองไม้ B3

ความโต 60-79 ซม. ความยาว 610-620 ซม.

ไม้สักจำนวน 27 ท่อน ปริมาตร 6.65 ลบ.ม. ราคา 82,500 บาท



กองที่ 4 สัญลักษณ์กองไม้ B4

ความโต 80-99 ซม. ความยาว 220-370 ซม.

ไม้สักจำนวน 30 ท่อน ปริมาตร 5.54 ลบ.ม. ราคา 80,700 บาท

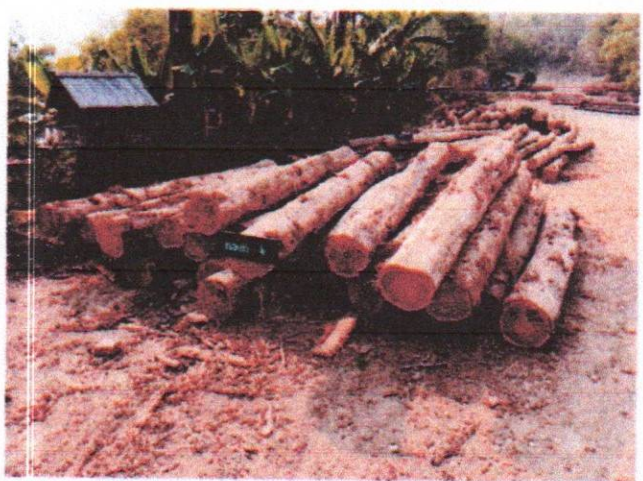

(ลงชื่อ).....

ประธานกรรมการ

(นายศิริศักดิ์ ดาคำ)

หัวหน้างานสวนป่าแม่คำปอง-แม่สาย

(ลงชื่อ).....

กรรมการ

(นายภานุพงศ์ แสงสันต์)

พนักงาน(ระดับ5)

(ลงชื่อ).....

กรรมการ

(นายธนภัทร ไทยใหม่)

พนักงานปฏิบัติการ(ชั้น๒)

รายละเอียดไม้สักสวนป่าแม่คำปอง-แม่สาย
องค์การอุตสาหกรรมป่าไม้เขตแพร่ แปลงปี 2527 ตอนที่ 3 (3)งวดที่ 2/2569

กองที่ 5 สัญลักษณ์กองไม้ B5

ความโต 80-99 ซม. ความยาว 220-350 ซม.

ไม้สักจำนวน 31 ท่อน ปริมาตร 5.75 ลบ.ม. ราคา 85,700 บาท



กองที่ 6 สัญลักษณ์กองไม้ B6

ความโต 80-99 ซม. ความยาว 270-420 ซม.

ไม้สักจำนวน 25 ท่อน ปริมาตร 5.66 ลบ.ม. ราคา 88,100 บาท



กองที่ 7 สัญลักษณ์กองไม้ B7

ความโต 80-99 ซม. ความยาว 410-420 ซม.

ไม้สักจำนวน 21 ท่อน ปริมาตร 5.52 ลบ.ม. ราคา 91,900 บาท

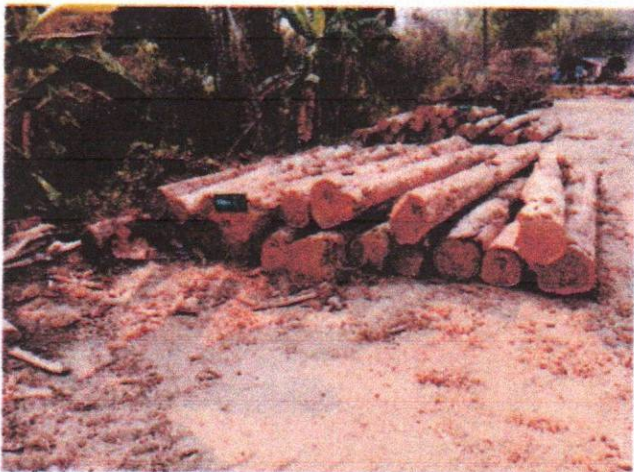

กองที่ 8 สัญลักษณ์กองไม้ B8

ความโต 100-149 ซม. ความยาว 220-370 ซม.

ไม้สักจำนวน 19 ท่อน ปริมาตร 5.24 ลบ.ม. ราคา 106,000 บาท



(ลงชื่อ).....ประธานกรรมการ

(นายศิริศักดิ์ ตาคำ)

หัวหน้างานสวนป่าแม่คำปอง-แม่สาย

(ลงชื่อ).....กรรมการ

(นายภานุพงศ์ แสงสันต์)

พนักงาน(ระดับ5)

(ลงชื่อ).....กรรมการ

(นายชนภัทร ไทยใหม่)

พนักงานปฏิบัติการ(ชั้น๖)

รายละเอียดไม้สักสวนป่าแม่คำปอง-แม่สาย
องค์การอุตสาหกรรมป่าไม้เขตแพร่ แปลงปี 2527 ตอนที่ 3 (3)งวดที่ 2/2569

กองที่ 9 สัญลักษณ์กองไม้ B9

ความโต 100-149 ซม. ความยาว 300-410 ซม.

ไม้สักจำนวน 16 ท่อน ปริมาตร 5.24 ลบ.ม. ราคา 107,400 บาท



กองที่ 10 สัญลักษณ์กองไม้ B10

ความโต 100-139 ซม. ความยาว 400-420 ซม.

ไม้สักจำนวน 11 ท่อน ปริมาตร 5.12 ลบ.ม. ราคา 117,200 บาท



(ลงชื่อ).....ประธานกรรมการ

(นายศิริศักดิ์ ดาคำ)

หัวหน้างานสวนป่าแม่คำปอง-แม่สาย

(ลงชื่อ).....กรรมการ

(นายปานพงศ์ แสงสันต์)

พนักงาน(ระดับ5)

(ลงชื่อ).....กรรมการ

(นายณภัทร ไทยไหม)

พนักงานปฏิบัติการ(ชั้น๖)