

(สำเนา)

ประกาศองค์การอุตสาหกรรมป่าไม้เขตแพร่

ครั้งที่ ๕๙/๒๕๖๗

เรื่อง การจำหน่ายไม้สักท่อนสวนป่าแม่แฮด - แม่สอง อำเภอสอง จังหวัดแพร่

\*\*\*\*\*

ด้วยองค์การอุตสาหกรรมป่าไม้เขตแพร่ องค์การอุตสาหกรรมป่าไม้ภาคเหนือบน จะดำเนินการจำหน่ายไม้สักท่อนสวนป่าแม่แฮด - แม่สอง อำเภอสอง จังหวัดแพร่ แปลงปี ๒๕๒๒ บล็อก ๕ งวดที่ ๒/๒๕๖๘ รวม ๒๓ กอง ไม้จำนวน ๘๔๒ ท่อน ปริมาตร ๑๕๐.๔๖ ลูกบาศก์เมตร โดยกำหนดยื่นเสนอราคาในวันอังคารที่ ๒๕ พฤศจิกายน ๒๕๖๘ เวลา ๑๐.๐๐ - ๑๐.๓๐ น. ณ สวนป่าแม่แฮด - แม่สอง อำเภอสอง จังหวัดแพร่

ผู้สนใจติดต่อสอบถามรายละเอียดและเงื่อนไขตามประกาศข้างต้นได้ที่ องค์การอุตสาหกรรมป่าไม้เขตแพร่ เลขที่ ๒๖๗ ถนนยันตรกิจโกศล อำเภอเมือง จังหวัดแพร่ โทร. ๐๕๔ - ๕๒๑๔๕๑ โทรสาร ๐๕๔ - ๕๒๑๙๐๑ ได้ในวันและเวลาราชการ

ประกาศ ณ วันที่ ๒๐ พฤศจิกายน พ.ศ. ๒๕๖๘

(ลงนาม) ภาณุกร สีใจเปี้ย  
(นายภาณุกร สีใจเปี้ย)  
หัวหน้างาน (ระดับ ๒) รักษาการแทน  
ผู้จัดการองค์การอุตสาหกรรมป่าไม้เขตแพร่

สำเนาถูกต้อง

(นางสาวปิยะรัตน์ มณีพันธุ์)

พนักงาน (ระดับ ๓) งานแผนงานและประเมินผล

องค์การอุตสาหกรรมป่าไม้เขตแพร่

**ใบยื่นเสนอราคาซื้อไม้สักสวนป่าแม่แฮด แม่สอง แปลงปี 2522 (บล็อก 5) งวดที่ 2/2568**  
**ตามประกาศขององค์การอุตสาหกรรมป่าไม้เขตแพร่ ครั้งที่ 59/2568 ลงวันที่ 20 พฤศจิกายน 2568**  
**ยื่นเสนอราคาในวันอังคาร ที่ 25 พฤศจิกายน 2568 เวลา 10.00 - 10.30 น.**

ข้าพเจ้า..... ที่อยู่.....

เบอร์โทร..... ขอเสนอซื้อไม้สักสวนป่า ดังนี้

กองที่	รหัสกอง	ขนาด ความโต (ซม.)	ขนาด ความยาว (ซม.)	จำนวนไม้		ราคาที่กำหนด รวมภาษี	ราคาที่เสนอซื้อ รวมภาษี	หมายเหตุ
				ท่อน	ปริมาตร			
1	MH-C01	70-79	420-620	30	6.81	108,700.00		
2	MH-C02	70-79	420-620	27	6.30	100,600.00		
3	MH-C03	80-94	420-620	25	6.91	135,000.00		
4	MH-C04	60-69	420-620	40	6.35	78,600.00		
5	MH-C05	80-99	420-620	25	6.98	139,800.00		
6	MH-C06	80-99	420-620	25	6.99	137,700.00		
7	MH-C07	60-69	420-620	40	6.68	84,700.00		
8	MH-C08	70-79	420-620	30	6.53	102,100.00		
9	MH-C09	70-79	420-620	30	6.28	98,000.00		
10	MH-C10	50-59	420-620	50	6.31	62,100.00		
11	MH-C11	50-59	420-620	50	6.39	62,900.00		
12	MH-C12	61-69	420-620	40	6.23	77,600.00		
13	MH-C13	60-69	420-620	40	6.46	80,800.00		
14	MH-C14	50-59	420-620	55	6.44	62,400.00		
15	MH-C15	70-79	420-620	30	6.55	102,600.00		
16	MH-C16	60-69	420-620	40	6.57	82,900.00		
17	MH-C17	50-59	420-620	55	6.54	62,800.00		
18	MH-C18	42-59	420-620	55	6.74	63,600.00		
19	MH-C19	60-69	420-620	40	6.21	77,200.00		
20	MH-C20	70-79	420-620	30	6.16	95,200.00		
21	MH-C21	100-130	420-620	15	6.69	175,700.00		
22	MH-C22	80-96	420-620	25	6.88	134,000.00		
23	MH-C23	50-68	420-620	45	6.46	72,100.00		
<b>รวม</b>				842	150.46	2,197,100.00		

(ลงชื่อ).....ผู้เสนอราคา  
 (.....)

**สวนป่าแม่แฮด แม่สอง อำเภอสอง จังหวัดแพร่**  
**โทร. 081-9524103**

**หมายเหตุ**

1. ให้นำใบยื่นเสนอราคาฉบับนี้มาด้วย ในวันที่ทำการเสนอราคา
2. ยื่นเสนอราคา ณ สำนักงานชั่วคราวสวนป่าแม่แฮด ต.บ้านกลาง อ.สอง จ.แพร่
3. โปรดชำระค่าซื้อไม้และรับมอบไม้ที่เสนอราคาซื้อให้เสร็จสิ้นภายใน 5 วัน นับแต่วันประมูล
4. ต้องวางเงินมัดจำค่าซื้อไม้ไม่ต่ำกว่า 10 % ของราคาไม้ ที่เสนอได้ ทั้งนี้ต้องไม่ต่ำกว่ากองละ 5,000
5. ชำระค่าซื้อไม้โดยโอนเข้าบัญชีสำนักงานองค์การอุตสาหกรรมป่าไม้เขตแพร่  
 ธนาคารกรุงไทย สาขาแพร่ เลขที่ 506-1-15958-6
6. กรุณาโทรแจ้งให้ทราบด้วยเมื่อท่านโอนเงินเข้าบัญชีแล้ว (054-521451)

รายละเอียดไม้สักสวนป่าแม่แฮด-แม่สอง (ไม้ท่อน)  
 องค์การอุตสาหกรรมป่าไม้เขตแพร่ แพลงปี 2522 (บล็อก 5) งวดที่ 2/2568



กองที่ 1 รหัส MH-C1

จำนวน...30...ท่อน ปริมาตร.....6.81...ลบ.ม.  
 คณะกรรมการกำหนด.....108,700.....บาท



กองที่ 2 รหัส MH-C2

จำนวน...27...ท่อน ปริมาตร.....6.30...ลบ.ม.  
 คณะกรรมการกำหนด.....100,600.....บาท



กองที่ 3 รหัส MH-C3

จำนวน...25...ท่อน ปริมาตร.....6.91...ลบ.ม.  
 คณะกรรมการกำหนด.....135,000.....บาท



กองที่ 4 รหัส MH-C4

จำนวน...40...ท่อน ปริมาตร.....6.35...ลบ.ม.  
 คณะกรรมการกำหนด.....78,600.....บาท

(ลงชื่อ).....ประธานกรรมการ  
 (นายฉีกฤช กอไกร)  
 หัวหน้างาน (ระดับ 6) งานสวนป่าแม่แฮด  
 องค์การอุตสาหกรรมป่าไม้เขตแพร่

(ลงชื่อ).....กรรมการ  
 (นายวิชากร อธรรมจักร)  
 พนักงาน (ระดับ 5) งานสวนป่าแม่แฮด  
 องค์การอุตสาหกรรมป่าไม้เขตแพร่

(ลงชื่อ) ภรณ์วรรณ.....กรรมการ  
 (นายบรรณพงศ์ โยปวิ)  
 พนักงานปฏิบัติการ (ชั้น 5) งานสวนป่าแม่แฮด  
 องค์การอุตสาหกรรมป่าไม้เขตแพร่

รายละเอียดไม้สักสวนป่าแม่แฮด-แม่สอง (ไม้ท่อน)  
องค์การอุตสาหกรรมป่าไม้เขตแพร่ แปลงปี 2522 (บล็อก 5) งวดที่ 2/2568



กองที่ 5 รหัส MH-C5

จำนวน...25...ท่อน ปริมาตร.....6.98...ลบ.ม.  
คณะกรรมการกำหนด.....139,800...บาท



กองที่ 6 รหัส MH-C6

จำนวน...25...ท่อน ปริมาตร.....6.99...ลบ.ม.  
คณะกรรมการกำหนด.....137,700...บาท



กองที่ 7 รหัส MH-C7

จำนวน...40...ท่อน ปริมาตร.....6.68...ลบ.ม.  
คณะกรรมการกำหนด.....84,700...บาท



กองที่ 8 รหัส MH-C8

จำนวน...30...ท่อน ปริมาตร.....6.53...ลบ.ม.  
คณะกรรมการกำหนด.....102,100...บาท

(ลงชื่อ)  ประธานกรรมการ  
(นายชัชวาลย์ กอโค้ว)  
หัวหน้างาน (ระดับ 6) งานสวนป่าแม่แฮด  
องค์การอุตสาหกรรมป่าไม้เขตแพร่

(ลงชื่อ)  กรรมการ  
(นายวิษณุ ธรรมจักร์)  
พนักงาน (ระดับ 5) งานสวนป่าแม่แฮด  
องค์การอุตสาหกรรมป่าไม้เขตแพร่

(ลงชื่อ)  กรรมการ  
(นายณรงค์ฤทธิ์ ไชยบัว)  
พนักงานปฏิบัติการ (ชั้น 5) งานสวนป่าแม่แฮด  
องค์การอุตสาหกรรมป่าไม้เขตแพร่

รายละเอียดไม้สักสวนป่าแม่แฮด-แม่สอง (ไม้ท่อน)  
องค์การอุตสาหกรรมป่าไม้เขตแพร่ แพลงปี 2552/2520 งวดที่ 2/2568



กองที่ 9 รหัส MH-C9

จำนวน...30...ท่อน ปริมาตร...6.28...ลบ.ม.  
คณะกรรมการกำหนด.....98,000.....บาท



กองที่ 10 รหัส MH-C10

จำนวน...50...ท่อน ปริมาตร...6.31...ลบ.ม.  
คณะกร+รรมการกำหนด.....62,100.....บาท



กองที่ 11 รหัส MH-C11

จำนวน...50...ท่อน ปริมาตร...6.39...ลบ.ม.  
คณะกรรมการกำหนด.....62,900.....บาท



กองที่ 12 รหัส MH-C12

จำนวน...40...ท่อน ปริมาตร...6.23...ลบ.ม.  
คณะกรรมการกำหนด.....77,600.....บาท

(ลงชื่อ).....  
(นายจักกฤษ กอโครี).....ประธานกรรมการ  
หัวหน้างาน (ระดับ 6) งานสวนป่าแม่แฮด  
องค์การอุตสาหกรรมป่าไม้เขตแพร่

(ลงชื่อ).....  
(นายวิชากร อธรรมจักร์).....กรรมการ  
พนักงาน (ระดับ 5) งานสวนป่าแม่แฮด  
องค์การอุตสาหกรรมป่าไม้เขตแพร่

(ลงชื่อ).....  
(นายณรงค์เวทย์ โยบัว).....กรรมการ  
พนักงานปฏิบัติการ (ชั้น 5) งานสวนป่าแม่แฮด  
องค์การอุตสาหกรรมป่าไม้เขตแพร่

รายละเอียดไม้สักสวนป่าแม่แฮด-แม่สอง (ไม้ท่อน)  
 องค์การอุตสาหกรรมป่าไม้เขตแพร่ แพลงปี 2522 (บล็อก 5) งวดที่ 2/2568



กองที่ 13 รหัส MH-C13

จำนวน...40...ท่อน ปริมาตร.....6.46...ลบ.ม.  
 คณะกรรมการกำหนด.....83,100...บาท



กองที่ 14 รหัส MH-C14

จำนวน...55...ท่อน ปริมาตร.....6.44...ลบ.ม.  
 คณะกรรมการกำหนด.....62,400...บาท



กองที่ 15 รหัส MH-C15

จำนวน...30...ท่อน ปริมาตร.....6.55...ลบ.ม.  
 คณะกรรมการกำหนด.....102,600...บาท



กองที่ 16 รหัส MH-C16

จำนวน...40...ท่อน ปริมาตร.....6.57...ลบ.ม.  
 คณะกรรมการกำหนด.....82,900...บาท

(ลงชื่อ)   
 ประธานกรรมการ  
 (นายฉกชุก กอโครี)  
 หัวหน้างาน (ระดับ 6) งานสวนป่าแม่แฮด  
 องค์การอุตสาหกรรมป่าไม้เขตแพร่

(ลงชื่อ)   
 กรรมการ  
 (นายวิชชากร ชอรรณจักร์)  
 พนักงาน (ระดับ 5) งานสวนป่าแม่แฮด  
 องค์การอุตสาหกรรมป่าไม้เขตแพร่

(ลงชื่อ)   
 กรรมการ  
 (นายณรงค์เวทย์ ไชยบัว)  
 พนักงานปฏิบัติการ (ชั้น 5) งานสวนป่าแม่แฮด  
 องค์การอุตสาหกรรมป่าไม้เขตแพร่

รายละเอียดไม้สักสวนป่าแม่แฮด-แม่สอง (ไม้ท่อน)  
องค์การอุตสาหกรรมป่าไม้เขตแพร่ แพลงปี 2522 (บล็อก 5) งวดที่ 2/2568



กองที่ 17 รหัส MH-C17

จำนวน...55...ท่อน ปริมาตร...6.54...ลบ.ม.  
คณะกรรมการกำหนด.....62,800.....บาท



กองที่ 18 รหัส MH-C18

จำนวน...55...ท่อน ปริมาตร...6.74...ลบ.ม.  
คณะกรรมการกำหนด.....63,600.....บาท



กองที่ 19 รหัส MH-C19

จำนวน...40...ท่อน ปริมาตร...6.21...ลบ.ม.  
คณะกรรมการกำหนด.....77,200.....บาท



กองที่ 20 รหัส MH-C20

จำนวน...30...ท่อน ปริมาตร...6.16...ลบ.ม.  
คณะกรรมการกำหนด.....95,200.....บาท

(ลงชื่อ)  ประธานกรรมการ  
(นายจিতกoon คองศรี)  
หัวหน้างาน (ระดับ 6) งานสวนป่าแม่แฮด  
องค์การอุตสาหกรรมป่าไม้เขตแพร่

(ลงชื่อ)  กรรมการ  
(นายวิษิตาชน อชนฉัตร)  
พนักงาน (ระดับ 5) งานสวนป่าแม่แฮด  
องค์การอุตสาหกรรมป่าไม้เขตแพร่

(ลงชื่อ)  กรรมการ  
(นายณรงค์เวทย์ นองบัว)  
พนักงานปฏิบัติการ (ชั้น 5) งานสวนป่าแม่แฮด  
องค์การอุตสาหกรรมป่าไม้เขตแพร่

รายละเอียดไม้สักสวนป่าแม่แฮด-แม่สอง (ไม้ท่อน)  
องค์การอุตสาหกรรมป่าไม้เขตแพร่ แพลงปี 2522 (บล็อก 5) งวดที่ 2/2568

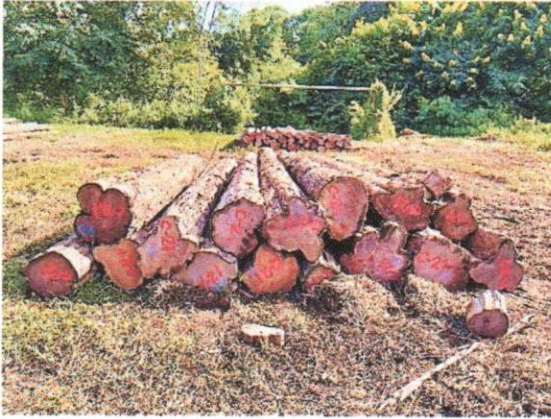

กองที่ 21 รหัส MH-C21

จำนวน...15...ท่อน ปริมาตร.....6.69...ลบ.ม.  
คณะกรรมการกำหนด.....175,700.....บาท



กองที่ 22 รหัส MH-C22

จำนวน...25...ท่อน ปริมาตร.....6.88...ลบ.ม.  
คณะกรรมการกำหนด.....134,000.....บาท



กองที่ 23 รหัส MH-C23

จำนวน...45...ท่อน ปริมาตร.....6.46...ลบ.ม.  
คณะกรรมการกำหนด.....72,100.....บาท

(ลงชื่อ).....ประธานกรรมการ

(นายจ๊กกฤษ กอไกร)  
หัวหน้างาน (ระดับ 6) งานสวนป่าแม่แฮด  
องค์การอุตสาหกรรมป่าไม้เขตแพร่

(ลงชื่อ).....กรรมการ

(นายวิชากร ธรรมจักร)  
พนักงาน (ระดับ 5) งานสวนป่าแม่แฮด  
องค์การอุตสาหกรรมป่าไม้เขตแพร่

(ลงชื่อ).....กรรมการ

(นายณรงค์เวทย์ ไชยบัว)  
พนักงานปฏิบัติการ (ชั้น 5) งานสวนป่าแม่แฮด  
องค์การอุตสาหกรรมป่าไม้เขตแพร่